

## GEISPOLSHHEIM

## À la découverte des trognes dans le Ried de l'Ehn

Dans le cadre de la Semaine des trognes 2022, l'association forestière Piémont Plaine d'Alsace et le service forêt de la Chambre d'agriculture Alsace s'associent pour proposer une visite originale à Geispolsheim, ce jeudi 24 novembre à 13 h 30, à la chapelle d'Hattisheim.

Dans ce massif de 300 hectares de forêts privées au cœur du Ried de l'Ehn, il y a une tradition originale et ancienne d'arbres têtards à base de frênes, chênes et charmes, entre autres. Une tradition qui se perd, qui est bouleversée par la maladie du frêne, mais qui abonde une biodiversité exceptionnelle.

L'association forestière Piémont Plaine d'Alsace et le service forêt de la Chambre d'agriculture Alsace

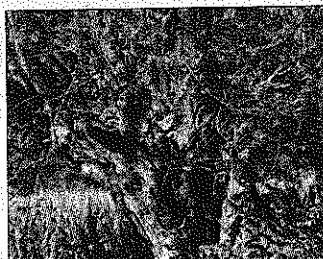

Saules têtards. Photo archives DNA

proposent de réfléchir ensemble à la manière de la sauvegarder. Prévoir des chaussures et des vêtements adaptés. Accès facile par pistes cyclables.

Inscriptions de préférence par courriel : [forestiers.ppa@gmail.com](mailto:forestiers.ppa@gmail.com) ou au 03 88 98 22 88, en précisant le nom de votre village.